

# Fragebogen

Sehr geehrter Interessent,

um Ihre Anfrage schnellstmöglich zu bearbeiten, möchten wir Sie bitten den nachfolgenden Fragebogen auszufüllen.

## 1. Kundendaten

Firma:	<input type="text"/>	Telefon:	<input type="text"/>
Straße:	<input type="text"/>	Telefax:	<input type="text"/>
PLZ, Ort:	<input type="text"/>	E-Mail:	<input type="text"/>
Projektleiter:	<input type="text"/>	Kontakt zu AGRICHEMA:	<input type="text"/>

## 2. Anfrage zu folgender Problemstellung:

Austragsleistung:  m<sup>3</sup>/h      Austrag kontinuierlich       chargenweise

Betriebsstunden der Anlage:  h/a

## 3. Schüttgut

Schüttgewicht:	<input type="text"/> t/m <sup>3</sup>	Feuchtigkeit:	<input type="text"/> %
Korngröße:	<input type="text"/> mm	Fettgehalt:	<input type="text"/> %

Besonderheiten des Schüttgutes:

Lebensmittelunbedenklichkeit:    ja     nein       Schüttguttemperatur:  °C

Schüttgutprobe:      wird zugeschickt       wurde übergeben       nicht verfügbar

## 4. Schüttguteigenschaften

gut fließend	ja <input type="checkbox"/>	nein <input type="checkbox"/>	durchfließend	ja <input type="checkbox"/>	nein <input type="checkbox"/>	zusammenbackend	ja <input type="checkbox"/>	nein <input type="checkbox"/>
hygroskopisch	<input type="checkbox"/>	<input type="checkbox"/>	schleißend	<input type="checkbox"/>	<input type="checkbox"/>			
explosionsgefährlich	<input type="checkbox"/>	<sup>1)</sup> <input type="checkbox"/>	<sup>1)</sup> falls ja, bitte angeben: Zone innen:		<input type="text"/>	Zone außen:		<input type="text"/>

## 5. Betriebsverhältnisse

Standort:	<input type="text"/>	Betriebsdruck:	<input type="text"/>
Umgebungstemperatur:	<input type="text"/>	Schutzart:	<input type="text"/>
Betriebsspannung:	<input type="text"/>	Steuerspannung:	<input type="text"/>

# Fragebogen

## 6. Weitere Randbedingungen

Wie wird befüllt:

Druck in der Anlage:

Wie wird abgezogen:

Silowerkstoff:

Werkstoffvorgaben für zu liefernde Komponenten:

## 7. Bemerkungen (z.B. Angaben zur Silogeometrie)

# Fragebogen-Beiblatt MODUFLEX-Verlader

Blatt 1 von 2

Gewünschte Ausführung bitte ankreuzen.

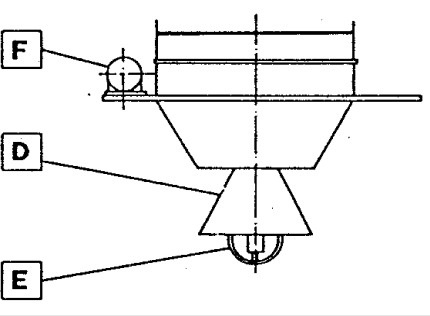
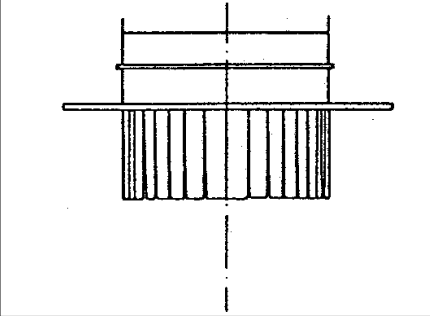
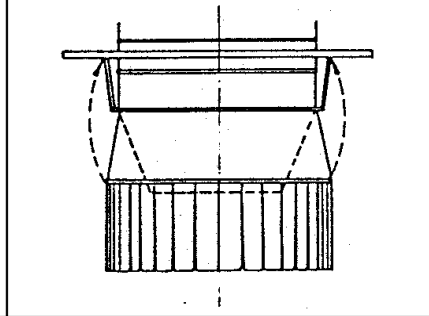
<input type="checkbox"/> Geschlossene Verladung	<input type="checkbox"/> Offene Verladung	<input type="checkbox"/> Kombinierte Verladung
<input type="checkbox"/> Silofahrzeuge <input type="checkbox"/> Bahnwaggons <input type="checkbox"/> <input style="width: 100%;" type="text"/>	<input type="checkbox"/> Pritschenfahrzeuge <input type="checkbox"/> Schiffe <input type="checkbox"/> <input style="width: 100%;" type="text"/>	<input type="checkbox"/> 1 <input type="checkbox"/> 4 <input type="checkbox"/> 2 <input type="checkbox"/> 5 <input type="checkbox"/> 3 <input type="checkbox"/> 6
		
<b>Auslaufkopf mit Aufsatzkonus</b>	<b>Auslaufkopf mit Staubschürze und Stützkorb</b>	<b>Auslaufkopf mit Aufsatzkonus und Staubschürze</b>
(D) Verschlusskegel    ja    nein <input type="checkbox"/> <input type="checkbox"/>	Gummierung am Aufsatzkonus ja    nein <input type="checkbox"/> <input type="checkbox"/>	<input type="checkbox"/> Staubschürze manuell hochklappbar <input type="checkbox"/> Staubschürze elektrisch
(E) Füllmelder Ausführung: <input type="checkbox"/> Pneumatisch <input type="checkbox"/> Kapazitiv <input type="checkbox"/> Drehflügel <input type="checkbox"/> Stimmgabel	ja                      nein <input type="checkbox"/> <input type="checkbox"/>	<input type="checkbox"/> 230 V, 50 Hz <input type="checkbox"/> 24 V <input type="checkbox"/> <input style="width: 100%;" type="text"/>
(F) Außenrüttler	ja                      nein <input type="checkbox"/> <input type="checkbox"/>	<input type="checkbox"/> 230 / 400 V, 50 Hz <input type="checkbox"/> <input style="width: 100%;" type="text"/>
MODUFLEX-Verlader mit integr. Filter?	ja                      nein <input type="checkbox"/> <input type="checkbox"/>	
Steuerbirne	ja                      nein <input type="checkbox"/> <input type="checkbox"/>	
Elektr. Steuerung	ja                      nein <input type="checkbox"/> <input type="checkbox"/>	
Sonstiges: Schüttgutberührte Teile:	<input type="checkbox"/> Nylon-Konen <input type="checkbox"/> St <input type="checkbox"/> Cr - Ni - St	
<input style="width: 100%;" type="text"/>		
<input style="width: 100%;" type="text"/>		

# Fragebogen-Beiblatt MODUFLEX-Verlader

Blatt 2 von 2

## Skizzen und Bemerkungen

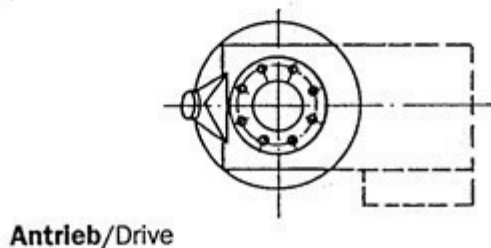
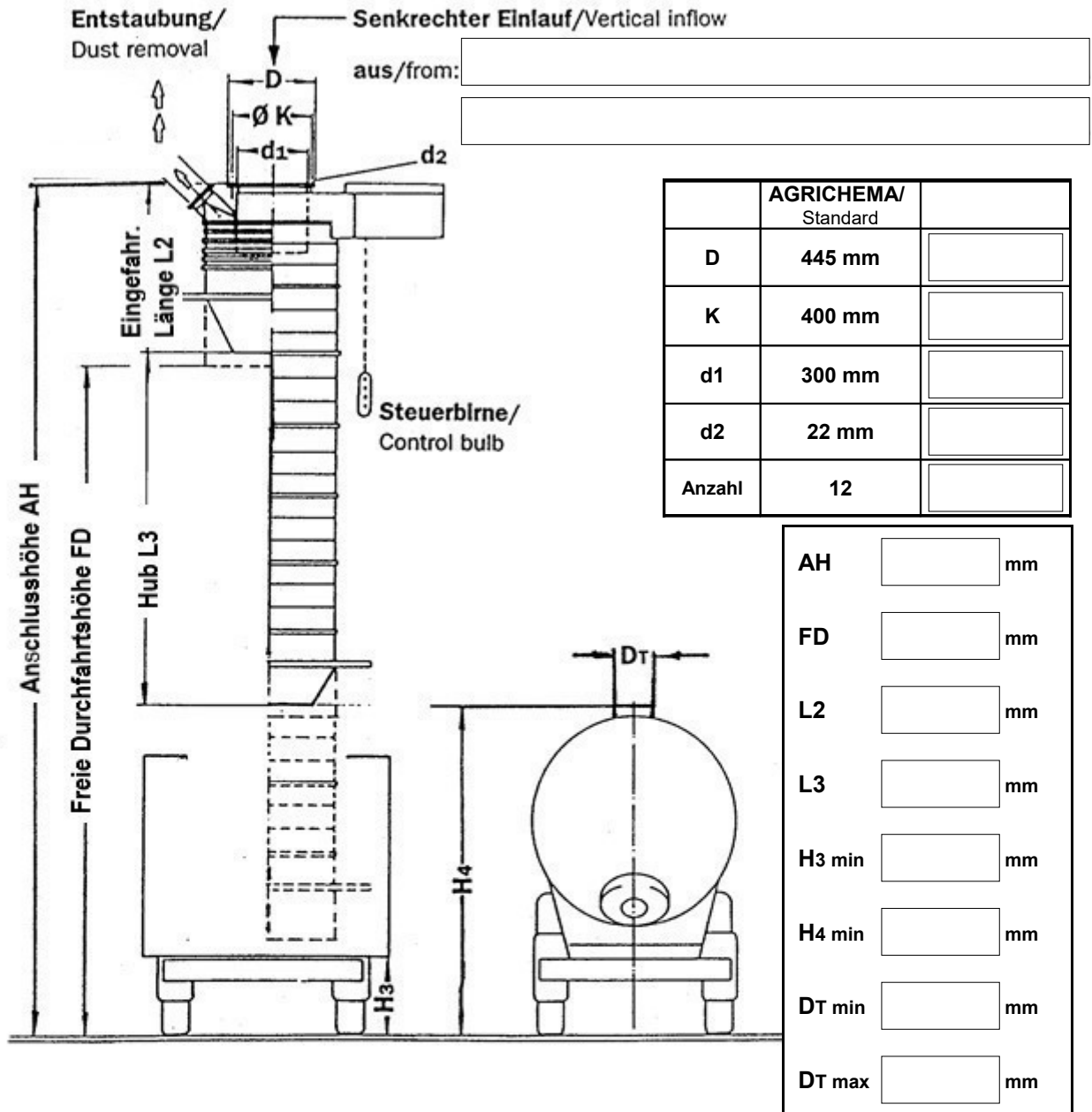

**Getriebemotor mit Seiltrommel/**  
Back-gear motor with rope barrel

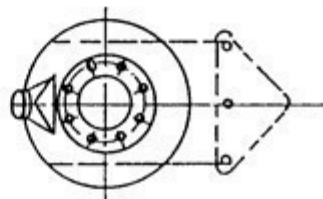

**Handwinde mit Seiljoch/**  
Hand winch with rope hitch